



grudzień 2011



grudzień 2011



grudzień 2011

3

Sobota, godz. 18.00, Sala Koncertowa

Abonament: M0 • ceny biletów: 50, 45, 40, 35, 25 zł

Muzyka Dawna

ZESPÓŁ MUZYKI DAWNEJ – CAPPELLA GEDANENSIS

Alina KOWALSKA-PIŃCZAK dyrygent **Konstanty Andrzej KULKA** skrzypce
Katarzyna KOWACZ skrzypce **Robert KOWALSKI** skrzypce **Klaudia KOWACZ** skrzypce

Alicja LACH-OWSIANY wiolonczela **Paweł HULISZ** trąbka

Agnieszka TOMASZEWSKA sopran **Edyta ŁUCZKOWSKA-SWAT** mezosopran

Romuald SZYSZKO tenor **Miłosz GAŁAJ** baryton

Antonio VIVALDI – Koncert a-moll op. 3 nr 6 na skrzypce, Koncert a-moll op. 3 nr 8 na 2

skrzypiec, Koncert h-moll op. 3 nr 10 na 4 skrzypiec i wiolonczelę

Johann Sebastian BACH – Koncert d-moll na 2 skrzypiec BWV 1043

Georg Philipp TELEMANN – Kantata *Jesu meine Freude*

Georg Friedrich HÄNDEL – *Aria Let the bright Seraphin* z oratorium *Samson*, *Aria If God*

be for us z oratorium *Mesjasz*

Johann Balthasar Christian FREISLICH – Kantata *Festo Circumcisionis Christi*

4

Niedziela, godz. 11.00, Sala Koncertowa

Abonament D22 • ceny biletów: 25, 20 zł

Koncert dla dzieci • Z muzycznego teatru

ORKIESTRA SYMFONICZNA FILHARMONII NARODOWEJ

Agnieszka NAGÓRKA dyrygent **Bogumiła DZIEL-WAWROCKA** sopran

Tomasz RAK baryton **Maria MAŁANICZ-PRZYBYLSKA** prowadzenie koncertu

m.in. Leonard BERSTEIN, Piotr CZAJKOWSKI, Wolfgang Amadeus MOZART,

Siergiej PROKOFIEW, Nikolaj RIMSKI-KORSAKOW

Sponsor Roku Filharmonii Narodowej



Bayer

6

Wtorek, godz. 19.00, Sala Koncertowa

Abonament: K2 • ceny biletów: 50, 45, 40, 35, 25 zł

Jubileusz 10-lecia istnienia Zespołu

ORKIESTRA KAMERALNA FILHARMONII NARODOWEJ

Jan LEWTAK kierownictwo artystyczne

Ilya GRINGOLTS skrzypce

Aleksandra ROJEK obój

Johann Sebastian BACH – III *Koncert*

brandenburski G-dur BWV 1048

Wolfgang Amadeus MOZART – III *Koncert*

skrzypcowy G-dur KV 216

Paweł ŁUKASZEWSKI – *Trinity concerto* na

obój i orkiestrę smyczkową (prawykonywanie)

Piotr CZAJKOWSKI – *Serenada* C-dur

Jan LEWTAK



8

Czwartek, godz. 18.00, Sala Koncertowa

Abonament: M2 • ceny biletów: 25, 20 zł

Czwartkowe Spotkania Muzyczne

Koncert muzyki cerkiewnej

CHÓR CERKIEWNY – OKTOICH

Ks. protodiakon Grzegorz CEBULSKI dyrygent

Muzyka hymnów liturgicznych kościoła prawosławnego w języku cerkiewno-słowiańskim i greckim oraz koledy i pastorałki białoruskie, łemkowskie i podlaskie

9

Piątek, godz. 19.30, Sala Koncertowa

Abonament: B1, Z1 • ceny biletów: 70, 60, 50, 40, 25 zł

Wykład wprowadzający, godz. 18.30 – Bartosz KAMIŃSKI

11

Niedziela, godz. 18.00, Sala Koncertowa

Abonament: B2, Z2 • ceny biletów: 70, 60, 50, 40, 25 zł

Koncert w ramach Krajowego Programu Kulturalnego

Polskiej Prezydencji 2011

Honorowy patronat: Ambasador Hiszpanii – Francisco Fernández Fábregas

ORKIESTRA SYMFONICZNA I CHÓR FILHARMONII NARODOWEJ

Víctor Pablo PÉREZ dyrygent **María BAYO** sopran **José BROS** tenor

José Antonio LÓPEZ baryton **Piotr PIERON** bas **Anna FIJAŁKOWSKA** mezosopran

Aneta KAPLA sopran **Krzysztof CHALIMONIUK** baryton **Tomasz WARMIJAK** tenor

Mariusz CYCIURA tenor **Henryk WOJNAROWSKI** kierownik chóru

Federico CHUECA, Ruperto CHAPI, Gerónimo GIMÉNEZ, Federico MORENO TORROBA,

Francisco ASENJO BARBIERI, Amadeo VIVES – Zarzuela (arie, duety i fragmenty

orkiestrowe)

Pablo SOROZÁBAL – Zarzuela *Taberna del puerto*

Współpraca



Partner Filharmonii Narodowej



11

Niedziela, godz. 11.00 i 14.00, Sala Kameralna

Abonament PM2 i PM4 • ceny biletów: 25, 20 zł

Poranki dla małych melomanów • Muzyka dawniej i dziś

Agnieszka KARWOWSKA / Mariusz MOĆKO flet

Adam MISIAK wiolonczela **Tomasz PAWŁOWSKI** fortepian

Urszula OLEKSIAK prowadzenie koncertu

13

Wtorek, godz. 19.00, Sala Kameralna

Abonament: K1 • ceny biletów: 30, 25 zł

Agata ZUBEL sopran **Maciej GRZYBOWSKI** fortepian

Franz SCHUBERT, Karol SZYMANOWSKI, Manuel de FALLA,

Wolfgang Amadeus MOZART, Paweł MYKIETYN – pieśni

Agata ZUBEL



15

Czwartek, godz. 18.00, Sala Koncertowa

Abonament: M1 • ceny biletów: 25, 20 zł

Czwartkowe Spotkania Muzyczne

CHÓR AKADEMICKI im. PROF. JANA SZYROCKIEGO

**ZACHODNIOPOMORSKIEGO UNIwersYTETU
TECHNOLOGICZNEGO W SZCZECINIE**

Szymon WYRZYKOWSKI dyrygent

m.in. Mikołaj GOMÓŁKA, Henryk Mikołaj GÓRECKI, Marek JASIŃSKI,

Krzysztof PENDERECKI – koledy i pastorałki

16

Piątek, godz. 19.30, Sala Koncertowa

Abonament: C1, Z1 • ceny biletów: 70, 60, 50, 40, 25 zł

Wykład wprowadzający, godz. 18.30 – Tomasz NOWAK

17

Sobota, godz. 18.00, Sala Koncertowa

Abonament: C2, Z2 • ceny biletów: 70, 60, 50, 40, 25 zł

**Koncert w ramach Krajowego Programu Kulturalnego Polskiej
Prezydencji 2011**

Koncert koledowy

CHÓR FILHARMONII NARODOWEJ

Henryk WOJNAROWSKI dyrygent, kierownik chóru **Julian GEMBALSKI** organy

Koledy m.in. w oprac. Pawła ŁUKASZEWSKIEGO

Sponsor Roku Filharmonii Narodowej



Member of UniCredit Group



**Mecenat
Roku 2011**
Laureat Dwuletniej Nagrody
Ministra Kultury i Dziedzictwa Narodowego



grudzień 2011

18

Niedziela, godz. 11.00 i godz. 14.00, Sala Koncertowa

Abonament Dział I Dział • ceny biletów: 25, 20 zł

Koncert dla dzieci • Muzyka pod choinkę

SCHOLARES MINORES PRO MUSICA ANTIQUA z Poniatowej

Ciocia Jadzia – Jadwiga MACKIEWICZ prowadzenie koncertu

Sponsor Roku Filharmonii Narodowej



Bayer

31

Sobota, godz. 19.00, Sala Koncertowa

Ceny biletów: 230, 210, 150, 130, 90 zł

Koncert Sylwestrowy • La Diva et le Maestro

ORKIESTRA SYMFONICZNA FILHARMONII NARODOWEJ

Antoni WIT dyrygent, gospodarz wieczoru

Natalie CHOQUETTE sopran

Arie z oper oraz fragmenty orkiestrowe

Mecenas Roku Filharmonii Narodowej



Raiffeisen Bank Polska S.A.

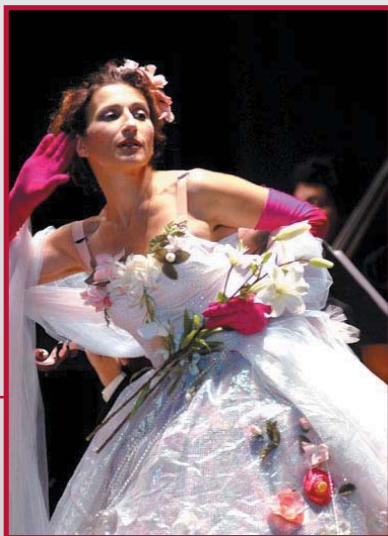

Natalie CHOQUETTE

POD HONOROWYM PATRONATEM MARSZAŁKA WOJEWÓDZTWA MAZOWIECKIEGO ADAMA STRUZIKA

7. Koncert Noworoczny

ZAPRASZAJĄ

MAZOWIECKI
TEATR MUZYCZNY
IM. JANA KIEPURY

i VOLKS
OPERwien

1 stycznia 2012, godz. 17.00
Sala Koncertowa
Filharmonii Narodowej

Wystąpią:

Wirtuoz skrzypiec
VADIM BRODSKI

Soliści Volksoper
w Wiedniu

KATJA REICHEFT – sopran
JENK BIECK – tenor

Soliści MTM

ROBERT GIERLACH – bas-baryton
WOJTEK GIERLACH – bas-baryton

Orkiestra Mazowieckiego
Teatru Muzycznego im. Jana Kiepury
pod batutą dyrygenta Volksoper
GUIDO MANCUSI

Kasa Bielańskiej Sceny Kameralnej
Mazowieckiego Teatru Muzycznego
im. Jana Kiepury
czynna od pon. do pt. w godz. 13:00-18:00
ul. Żeromskiego 29, 01-882 Warszawa
(wejście od ul. Jarzębskiego)
tel.: 22 243 54 84; tel.: 22 896 00 10
bilet@mtmteatr.eu
www.mtmteatr.eu
Imprezo Serwis Roland tel.: 602 838

Kasa biletowa w Muzeum Niepodległości
czynna od pon. do pt. w godz. 13:00-18:00
al. Solidarności 62, 00-240 Warszawa
tel.: 22 243 27 37

Kasy biletowe Filharmonii Narodowej
czynne od pon. do pt.
w godz. 10:00-14:00 i 15:00-19:00
ul. Jasna 5, 00-950 Warszawa
(wejście od ul. Sienkiewicza)
tel.: 22 55 17 130; tel.: 22 55 17 131



Informacje

ADRES

Filharmonia Narodowa ul. Jasna 5, 00-950 Warszawa
Sala Koncertowa – ul. Sienkiewicza 10, Sala Kameralna – ul. Moniuszki 5

TELEFONY

Centrala: 22 5517111, fax: 22 5517200; Dział Programowy: 22 5517203, 22 5517177, 22 5517112;
Dział Promocji: 22 5517115, 22 5517120, 22 5517121; Dział Łączności ze Sluchaczami: 22 5517127,
22 5517128; Informacja o biletach (w godz. 10–15): 22 5517127, 22 5517149, 22 5517188;
(w godz. 15–19): 22 5517130, 22 5517131

SPRZEDAŻ BILETÓW (Ceny biletów zawierają podatek VAT – 8%)

Kasy Biletowe Sali Koncertowej (od ul. Sienkiewicza) tel. 22 5517130, 22 5517131 czynne w godz.:
10–14 i 15–19 (poniedziałek–sobota); 10–14 (niedziela – w dniach koncertów dla dzieci).
Kasa Biletowa Sali Kameralnej (od ul. Moniuszki) tel. 22 5517132 czynna w dniach koncertów
od godziny 16.00 oraz w godz. 10–12 (w dniach koncertów Poranki dla Małych Melomanów).
Emercy, renciści, uczniowie i studenci mają prawo do zakupu biletów z 50% zniżką. Zniżka nie
obejmuje koncertów dla dzieci i młodzieży.
Akceptujemy karty kredytowe.

REZERWACJA BILETÓW

Tel. 22 5517127, 22 5517128, 22 5517149, 22 5517188 (w godz. 9–15 od poniedziałku do piątku),
bilet@filharmonia.pl
Bilety na cały sezon artystyczny można rezerwować od 3 października 2011. Rezerwacja kończy się
2 tygodnie przed koncertem. Zarezerwowane bilety należy wykupić w kasie FN w ciągu 7 dni.
Członkowie Klubu Przyjaciół FN korzystają z dostępu do specjalnych pul biletów aktualnych do 30
dni (Brazowa Karta), 15 dni (Srebrna Karta) oraz do dnia przed koncertem (Złota Karta).
Zakup biletów jest możliwy również w systemie sprzedaży internetowej na stronach:
www.ticketonline.pl. Bilety zakupione tą drogą odbierać można w kasach FN w dniu koncertu.

Informacje o koncertach FN znajdują Państwo w Telegazecie TVP 2 na stronie 209.

Osoby spóźnione na koncert mogą wejść na salę jedynie podczas oklasków, bez gwarancji zajęcia
swojego miejsca.



Osoby poruszające się na wózkach inwalidzkich prosimy o kontakt przed koncertem
pod numerem telefonu 22 5517111 w godz. 8–16.

Koncerty dziecięce przeznaczone są dla dzieci powyżej trzeciego roku życia.

Dyrekcja Filharmonii Narodowej zastrzega sobie prawo do zmiany wykonawców, dat koncertów
i cen biletów. Za ewentualne zmiany przepraszamy.

Firmy i osoby zainteresowane wynajmem sal Filharmonii proszone są o kontakt: Jerzy Bachtin
– 22 5517129, wynajem@filharmonia.pl.

Firmy i osoby zainteresowane reklamą w naszych wydawnictwach oraz sponsorowaniem
koncertów w Filharmonii Narodowej proszone są o kontakt: Jerzy Noworol – Kierownik Działu
Promocji, tel. 22 5517105, fax: 22 5517200, jnoworol@filharmonia.pl.

Klub Przyjaciół Filharmonii Narodowej: Złote Karty Firmowe, Złote, Srebrne, Brązowe Karty
(Dział Promocji FN, tel. 22 5517115, klub@filharmonia.pl)



www.filharmonia.pl

Okładka: wizerunki instrumentów na szkle
drzwi wahadłowych do Sali Lustrzanej FN

PRACOWNIA KONSERWACJI DZIEŁ SZTUKI

Grażyna Śniadewicz

- meble zabytkowe (duży wybór)
- profesjonalna konserwacja
- aranżacja wnętrz
- projektowanie mebli

- antique furniture
- professional conservation
- interior design
- furniture design

Zapraszamy
po uzgodnieniu
telefonicznym

Welcome after phone
arrangement

05-822 Milanówek
ul. Kościelna 5A
tel. 22 755 85 90
sniadewicz@gmail.com
www.pracowniakonserwacji.pl



styczeń 2012

6

Piątek, godz. 19.30, Sala Koncertowa

Abonament: D1, Z1 • ceny biletów: 50, 45, 40, 35, 25 zł

Wykład wprowadzający, godz. 18.30 – Iwona LINDSTEDT

Sobota, godz. 18.00, Sala Koncertowa

Abonament: D2, Z2 • ceny biletów: 50, 45, 40, 35, 25 zł

7

ORKIESTRA SYMFONICZNA FILHARMONII NARODOWEJ

Christian ARMING dyrygent **Marcin DYLLA** gitara

Manuel de FALLA – Interludium i Taniec z baletu *La vida breve*

Manuel María PONCE – *Concierto del sur*

Maurice RAVEL – *Alborada del gracioso*

Joaquín RODRIGO – *Concierto de Aranjuez*

Maurice RAVEL – *Rapsodia hiszpańska*

8

Niedziela, godz. 11.00, Sala Koncertowa

Abonament Dz1 • ceny biletów: 25, 20 zł

Koncert dla dzieci • *Świat się bawi w karnawale*

Christian DANOWICZ skrzypce **Marcin MACIEJEWSKI** kontrabas

Jarosław KUTERA akordeon **Tomasz PAWŁOWSKI** fortepian

Marcin LEMISZEWSKI perkusja **Piotr GLIŃSKI** perkusja

Malina SARNOWSKA prowadzenie koncertu

m.in. Carlos GARDEL, Scott JOPLIN, Vittorio MONTI, Jonathan PETERS,
Camille SAINT-SAËNS, Johann STRAUSS (syn)

Sponsor Roku Filharmonii Narodowej



9

Pniedziałek, godz. 19.00, Sala Koncertowa

Abonament: MD • ceny biletów: 90, 80, 70, 60, 50 zł

Muzyka Dawna

Honorowy patronat: Ambasador Francji – François Barry Delongchamps

LES ARTS FLORISSANTS

Jonathan COHEN dyrygent, klawesyn, pozytyw **Bruno RAVELLA** reżyseria

Ruby HUGHES sopran **Anna REINHOLD** mezzosopran **Katherine WATSON** sopran

Callum THORPE bas-baryton **Fernando GUIMARÃES** haute-contre

Sabine DEVIEILHE sopran **Samuel BODEN** haute-contre

Christopher AINSLIE kontratenor **Reinoud van MECHELEN** haute-contre

Virgile ANCELY bas-baryton **Lisandro ABADIE** bas-baryton

i zespół instrumentalny

Marc-Antoine CHARPENTIER – *Zejście Orfeusza do piekieł*

John BLOW – *Wenus i Adonis*



styczeń 2012

12

Czwartek, godz. 18.00, Sala Koncertowa

Abonament: M2 • ceny biletów: 25, 20 zł

Czwartkowe Spotkania Muzyczne

GALICYJSKA ORKIESTRA STRAUSSOWSKA OBLIGATO

Jerzy SOBEŃKO dyrygent **Sylvia LORENS** sopran **Tadeusz SZLENKIER** tenor

Jolanta SUDER słowo o muzyce

m.in. Franz SUPPÉ, Johann STRAUSS, Imre KÁLMAN, Franz LEHÁR

13

Piątek, godz. 19.30, Sala Koncertowa

Abonament: A1, Z1 • ceny biletów: 70, 60, 50, 40, 25 zł

Wykład wprowadzający, godz. 18.30 – Marcin MAJCHROWSKI

Sobota, godz. 18.00, Sala Koncertowa

Abonament: A2, Z2 • ceny biletów: 70, 60, 50, 40, 25 zł

Wielkie symfonie romantyczne

200. rocznica urodzin Ferencza Liszta

ORKIESTRA SYMFONICZNA I CHÓR MĘSKI

FILHARMONII NARODOWEJ

John NESCHLING dyrygent **Kun Woo PAIK** fortepian

Pavlo TOLSTOY tenor **Henryk WOJNAROWSKI** kierownik chóru

Alexander SKRIABIN – Koncert fortepianowy fis-moll

Ferenc LISZT – *Symfonia faustowska*



John NESCHLING

15

Niedziela, godz. 11.00 i 14.00, Sala Kameralna

Abonament PM1 i PM3 • ceny biletów: 25, 20 zł

Poranki dla małych melomanów • Pudełko zwane wyobraźnią

Cezary NOWAK aktor **Joanna OKOŃ** skrzypce

Robert SKIERA fortepian **Urszula OLEKSIK** prowadzenie koncertu



styczeń 2012



styczeń 2012

16

Poniedziałek, godz. 19.00, Sala Koncertowa

Abonament: K2 • ceny biletów: 50, 45, 40, 35, 25 zł

Słynne zespoły kameralne

TOKYO STRING QUARTET

Martin Paul BEAVER skrzypce **Kikuei IKEDA** skrzypce

Kazuhide ISOMURA altówka **Clive Stephen GREENSMITH** wiolonczela
Wolfgang Amadeus MOZART – Kwartet smyczkowy B-dur KV 458 *Jagdquartett*
Béla BARTÓK – III Kwartet smyczkowy
Ludwig van BEETHOVEN – Kwartet smyczkowy a-moll op. 132

20

Piątek, godz. 19.30, Sala Koncertowa

Abonament: B1, Z1 • ceny biletów: 70, 60, 50, 40, 25 zł

Wykład wprowadzający, godz. 18.30 – Ewa SZCZECIŃSKA

Sobota, godz. 18.00, Sala Koncertowa

Abonament: B2, Z2 • ceny biletów: 70, 60, 50, 40, 25 zł

Portret kompozytora

**ORKIESTRA SYMFONICZNA I CHÓR
FILHARMONII NARODOWEJ**

Krzysztof PENDERECKI dyrygent **Olga PASIECZNIK** sopran

Alberto MIZRAHI tenor **Thomas BAUER** baryton

Daniel OLBRYCHSKI recytator **Henryk WOJNAROWSKI** kierownik chóru

Krzysztof PENDERECKI – *Psalmy Dawida, Hymn do św. Adalberta, 3 Pieśni Chińskie, Hymn do św. Daniła, Chorał Cieszyński, Przebudzenie Jakuba, Kadisz*

22

Niedziela, godz. 11.00, Sala Koncertowa

Abonament Dz2 • ceny biletów: 25, 20 zł

Koncert dla dzieci • Gdzie jest temat?

ORKIESTRA SYMFONICZNA FILHARMONII NARODOWEJ

Jakub CHRENOWICZ dyrygent **Krzysztof TYNIEC** narrator

Marek BRACHA fortepian

Ciocia Jadzia – Jadwiga MACKIEWICZ prowadzenie koncertu

Benjamin BRITTEN – *Wariacje i fuga na temat Purcella*

George GERSHWIN – *Błękitna rapsodia*

Siergiej PROKOFIEW – *Baśń muzyczna Piotrusz i wilk*

Sponsor Roku Filarmonii Narodowej



Bayer

25

Środa, godz. 19.00, Sala Koncertowa

Abonament: MD • ceny biletów: 90, 80, 70, 60, 50 zł

Muzyka Dawna

Honorowy patronat: Ambasador Republiki Federalnej Niemiec
– Rüdiger Freiherr von Fritsch

Wokół Fryderyka Wielkiego

KAMMERAKADEMIE POTSDAM

Trevor PINNOCK dyrygent **Emmanuel PAHUD** flet

Joseph HAYDN – *Uwertura do opery L'anima del filosofo*

Carl Philipp Emanuel BACH – *Symfonia D-dur Wq 183/1, Koncert fletowy A-dur Wq 168*

Johann Joachim QUANTZ – *Koncert fletowy G-dur*

Joseph HAYDN – *Symfonia G-dur nr 92 Oksfordzka*

26

Czwartek, godz. 18.00, Sala Kameralna

Abonament: M3 • ceny biletów: 25, 20 zł

Czwartkowe Spotkania Muzyczne

Veranika PRADZED cymbały **Katsiaryna MARETSKAYA** fortepian

Stefan MÜNCH słowo o muzyce

m.in. Victor COPYTSKO, Igor HAIDENKO, Vladimir KURJAN, Vjacheslav KUZNETSOV

27

Piątek, godz. 19.30, Sala Koncertowa

Abonament: C1, Z1 • ceny biletów: 50, 45, 40, 35, 25 zł

Wykład wprowadzający, godz. 18.30 – Piotr MACULEWICZ

Sobota, godz. 18.00, Sala Koncertowa

Abonament: C2, Z2 • ceny biletów: 50, 45, 40, 35, 25 zł

Wielkie symfonie romantyczne

ORKIESTRA SYMFONICZNA FILHARMONII NARODOWEJ

Antoni WIT dyrygent **Mayuko KAMIO** skrzypce

Édoard LALO – *Symfonia hiszpańska* op. 21

Anton BRUCKNER – VII *Symfonia* E-dur



Mayuko KAMIO



**FILHARMONIA
NARODOWA**

Dyrektor Naczelny i Artystyczny ANTONI WIT



repertuar



grudzień 2011 / styczeń 2012